

Δελτίο Τύπου

ΕΛΓΟ – ΔΗΜΗΤΡΑ / Ινστιτούτο Ελιάς, Υποτροπικών Φυτών & Αμπέλου

Με επιτυχία ολοκληρώθηκε η εναρκτήρια συνάντηση του ερευνητικού έργου ΕΣΠΕΡασπής (Ανάπτυξη καινοτόμων τεχνολογιών παρακολούθησης ιολογικών ασθενειών-φορέων εσπεριδοειδών και αξιολόγηση εμπορικών σκευασμάτων ενεργοποίησης μηχανισμών άμυνας) την Πέμπτη 25 Φεβρουαρίου 2021, μέσω τηλεδιάσκεψης, με συντονισμό από τις εγκαταστάσεις του ΕΛΓΟ-ΔΗΜΗΤΡΑ / Ινστιτούτο Ελιάς, Υποτροπικών Φυτών & Αμπέλου.

Κεντρικός στόχος του έργου ΕΣΠΕΡασπής είναι η περαιτέρω ανάπτυξη και βελτίωση ανταγωνιστικότητας της εσπεριδοκαλλιέργειας ως νέα εθνική στρατηγική για την καλλιέργεια και τις γεωργικές πρακτικές.

Μετά από ένα σύντομο χαιρετισμό από τη Διευθύντρια του Ινστιτούτου Ελιάς, Υποτροπικών & Αμπέλου Δρ Α. Τσαγκαράκου, πραγματοποιήθηκε σύντομη παρουσίαση όλων των εντοτήτων εργασίας και δράσεων του έργου. Ακολούθησε συζήτηση για τις ερευνητικές προτεραιότητες που θέτει το έργο για την έναρξη της αναδιάρθρωσης της εσπεριδοκαλλιέργειας. Τέλος, παρουσιάστηκαν οι έως τώρα πραγματοποιηθείσες δράσεις και παράλληλα τέθηκε το χρονοδιάγραμμα υλοποίησης των δράσεων που ξεκινούν εντός του πρώτου εξαμήνου του έργου.

Στο έργο ΕΣΠΕΡασπής συμμετέχουν σημαντικά Ερευνητικά/Ακαδημαϊκά Ιδρύματα της Κρήτης και Εταιρίες, με Συντονιστή Φορέα το Ινστιτούτο Ελιάς, Υποτροπικών Φυτών & Αμπέλου (ΕΛΓΟ-ΔΗΜΗΤΡΑ / Ινστιτούτο Ελιάς, Υποτροπικών Φυτών & Αμπέλου).

Οι δικαιούχοι φορείς είναι:

- ΕΛΓΟ-ΔΗΜΗΤΡΑ / Ινστιτούτο Ελιάς, Υποτροπικών Φυτών & Αμπέλου (Εργαστήριο Φυτοπαθολογίας: Ομάδα Δρ Μ. Μαθιουδάκη, Συντονιστής Έργου)
- ΙΤΕ-Ινστιτούτο Μοριακής Βιολογίας & Βιοτεχνολογίας (Εργαστήριο Μοριακής Βιολογίας Φυτών: Ομάδα Καθ. Κ. Καλαντίδη, Εργαστήριο Βιοτεχνολογίας: Ομάδα Καθ. Η. Γκιζελή)
- Ελληνικό Μεσογειακό Πανεπιστήμιο (Εργαστήριο Βιοακουστικής: Ομάδα Καθ. Η. Ποταμίτη)
- Εταιρία AGROLOGY ABEE (ανάπτυξη εμπορικών σκευασμάτων φυτοϋγείας δένδρων)
- Εταιρία AGROSTIS SA (αγροτικά πληροφοριακά συστήματα)
- Φυτόρια ΒΙΤΣΙΟΣ (παραγωγή φυτωριακού υλικού εσπεριδοειδών).

Το έργο ΕΣΠΕΡασπής έχει διάρκεια 30 μήνες έτη (2020-2023) και εντάσσεται στα πλαίσια της δράσης «ΕΡΕΥΝΩ-ΔΗΜΙΟΥΡΓΩ-ΚΑΙΝΟΤΟΜΩ» (Β΄ Κύκλος) του Επιχειρησιακού Προγράμματος Ανταγωνιστικότητα, Επιχειρηματικότητα & Καινοτομία (ΕΠΑνΕΚ 2014-

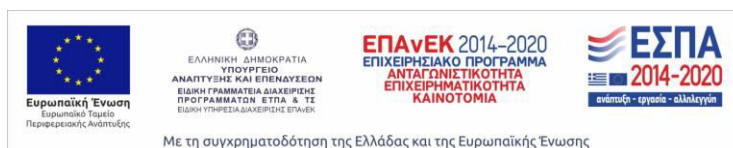

2020) συγχρηματοδοτούμενο από Εθνικούς πόρους (Γενική Γραμματεία Έρευνας και Τεχνολογίας) και την Ευρωπαϊκή Ένωση (Ευρωπαϊκό Ταμείο Περιφερειακής Ανάπτυξης).

*Ο Συντονιστής του Έργου
Δρ Ματθαίος Μαθιουδάκης
Εντεταλμένος Ερευνητής*

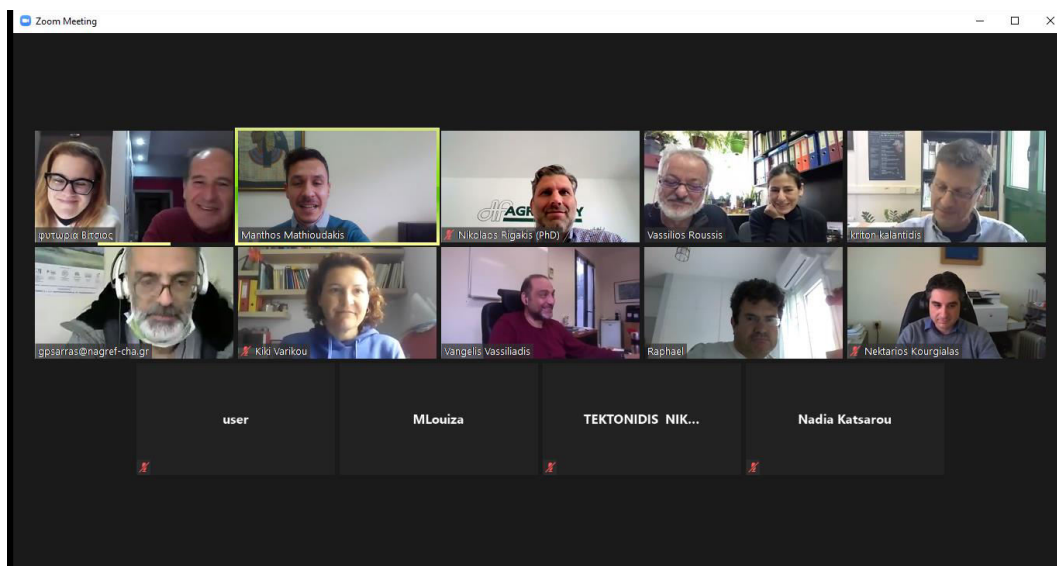
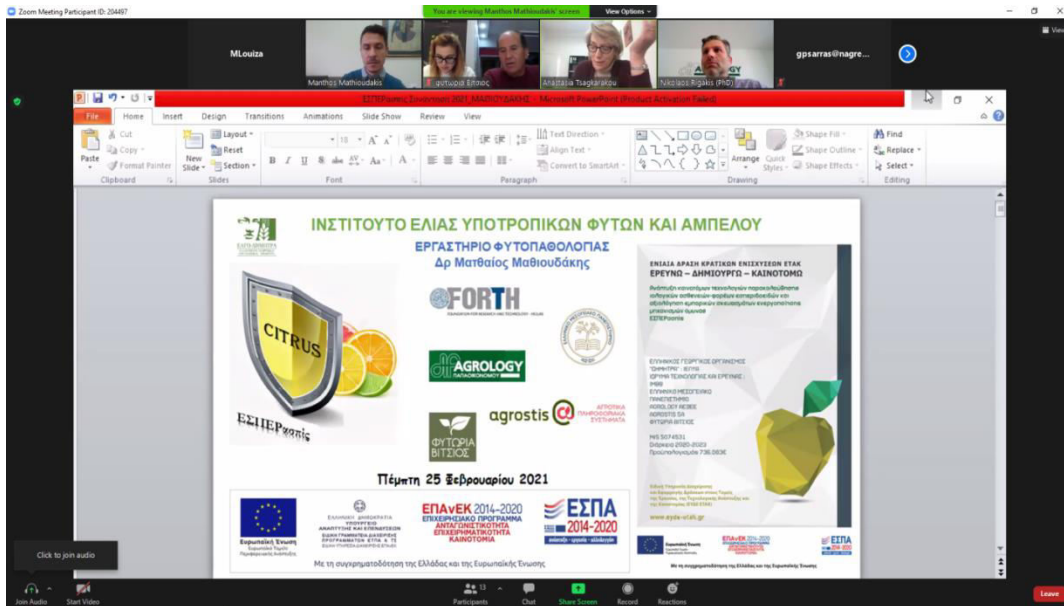

Με τη συγχρηματοδότηση της Ελλάδας και της Ευρωπαϊκής Ένωσης